Schraubendreher Schlitz

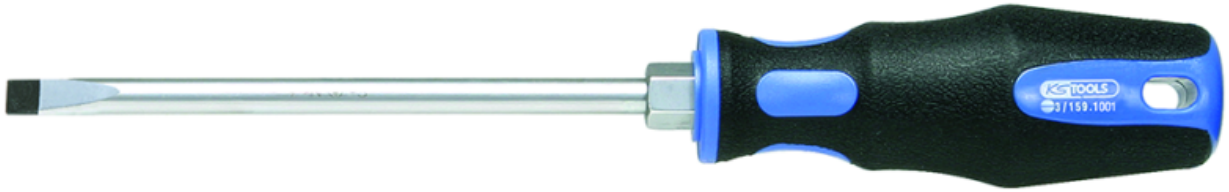

SKU
108778_1

Beschreibung

Schraubendreher Schlitz
Spitzen nach DIN 5264 A/ISO 2380 · Durchgehende, hochvergütete Klinge mit zusätzlichem Antriebssechskant am Klingenschaft für höhere Kraftübertragung · Ergonomischer 2-Komponeneten-Handgriff

Spezifikation

Artikelnummer
108778_1

Gesamtlänge/mm
205

Klingenbreite/mm
5,5

Klingenlänge/mm
125

Klingenstärke/mm
1,0

Hersteller
KS Tools
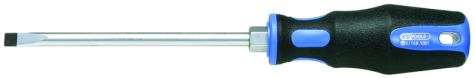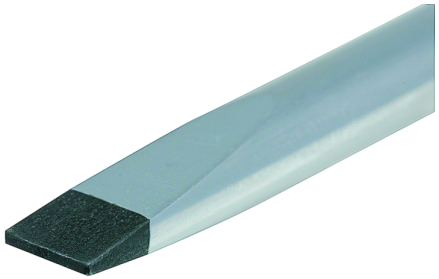
Medien